# O-I: GLASS IS LIFE™

Vayres 2015

Chers collègues,

Après trois années passées au sein de l'industrie verrière, je garde à l'esprit deux caractéristiques fortes et omniprésentes que je souhaite mettre en avant :

Un procédé de fabrication hors norme : à la fois spectaculaire et photogénique.

Le savoir-faire et la solidarité des équipes prêtes à relever quotidiennement le défi de fabriquer plus d'un million de bouteilles.

Une verrerie dépend en effet et avant tout des hommes et des femmes qui la composent. Les photos de cet album traduisent leurs engagements et implications.

Je vous encourage à les montrer à vos proches comme preuves de la complexité mais aussi de l'attractivité de vos métiers. Vous contribuerez ainsi à faire découvrir l'intimité de la fabrication des bouteilles et à lever une part de mystère propre à ce secteur d'activité passionnant mais aussi injustement méconnu.

Soyez donc fiers de votre travail et de votre contribution illustrés par cet album, souvenir de votre passage ou de votre entière carrière au sein de notre usine.

Stéphane LEFEVRE

ACCESS

01

WC

JE SUIS
CHARLIE

ROULANTE
POSTE 1
ROULANTE
POSTE 2
POMPE
HUILES
DÉTENDEURS
POMPE
ROULANTE
FORMATIONS

STOP
Y1
F
1

01

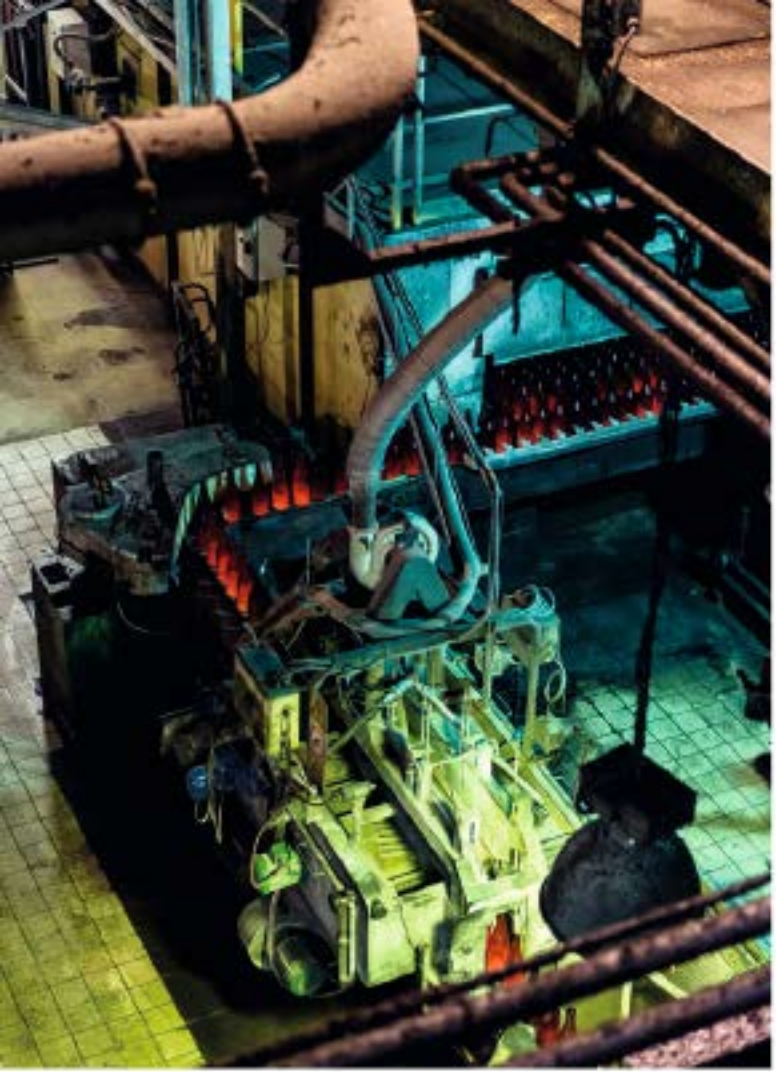

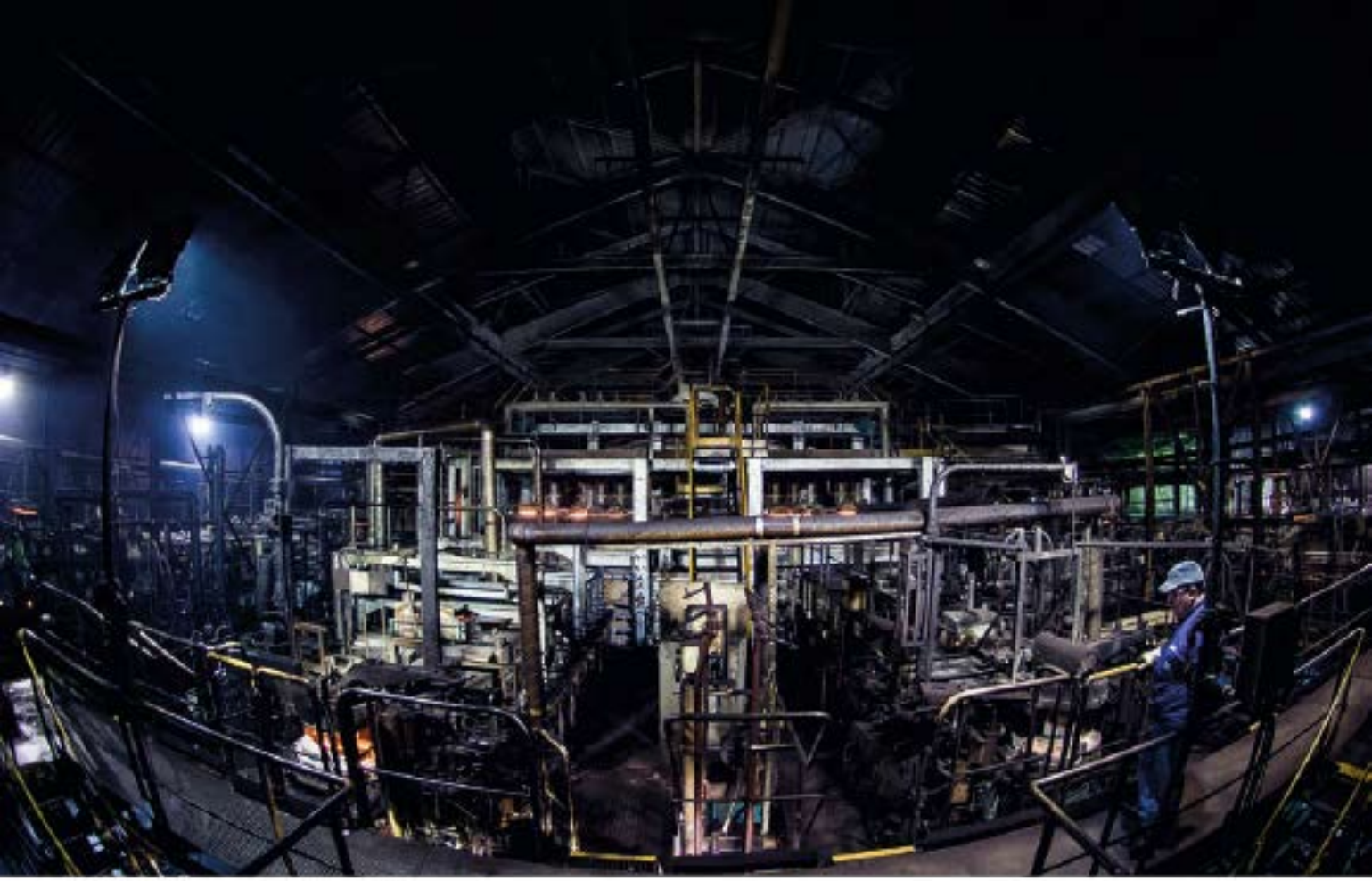

4
5

CD
TV
LD

Lenovo